

CALCOLO RAPPORTO AEROLUMINANTE RISTRUTTURAZIONE EDILIZIA													
N° LOCALE	DESTINAZIONE D'USO	n° elementi	Superficie Utile (SU) mq	L finestra (m)	H finestra (m)	L portafinestra (m)	H portafinestra (m)	Superficie Illuminante (SI) mq	Superficie Areazione (SA) mq	Superficie Illuminante totale per locale (SI tot) mq	Superficie Areazione totale per locale (SA tot) mq	Rapporto Illuminante (SI/SU) x1/16	Verificato
5	SOGGIORNO	2	40,61			1,05	2,00	2,10	2,10	2,10	5,30	0,13	SI
8	CUCINA	2	23,90			1,60	2,00	3,20	3,20	3,20	4,54	0,19	SI
11	CAMERA	1	13,75	1,05	1,85			1,84	1,84	1,84	1,94	0,14	SI
13	CAMERA	2	22,03	1,05	1,85			1,84	1,84	3,68	4,83	0,22	SI
16	CAMERA	1	12,70	1,05	1,85			1,84	1,84	1,84	1,94	0,15	SI
19	CAMERA	1	16,54	1,60	1,90			3,04	3,04	3,04	3,04	0,18	SI
20	STUDIO	2	15,18	1,60	1,90			3,04	3,04	3,04	3,04	0,18	SI

PROPRIETA' COCCIA RENATO UST							
LOC.	FOGLIO	PART.	SUB.	DESTINAZIONE D'USO	CATEGORIA CATASTALE	CONSISTENZA	SUPERFICIE UTILE mq
1				CANTINA			6,94
2				CANTINA			10,44
3				DISIMPEGNO			0,36
4				WC			3,67
5				SOGGIORNO			40,61
6				RIPOSTIGLIO			4,40
7				CUCINA			23,90
8				PORTICO			36,65
9				WC			4,31
10	92	404	4	CAMERA	A/7	12,5 VANI	13,75
11				DISIMPEGNO			10,32
12				CAMERA			22,03
13				WC			2,41
14				DISIMPEGNO			16,25
15				DISIMPEGNO			4,10
16				WC			6,30
17				CAMERA			12,70
18				CAMERA			16,54
19				STUDIO			15,18
20							
SUPERFICIE UTILE TOTALE (M <sup>2</sup> x 1 mq)							275,47

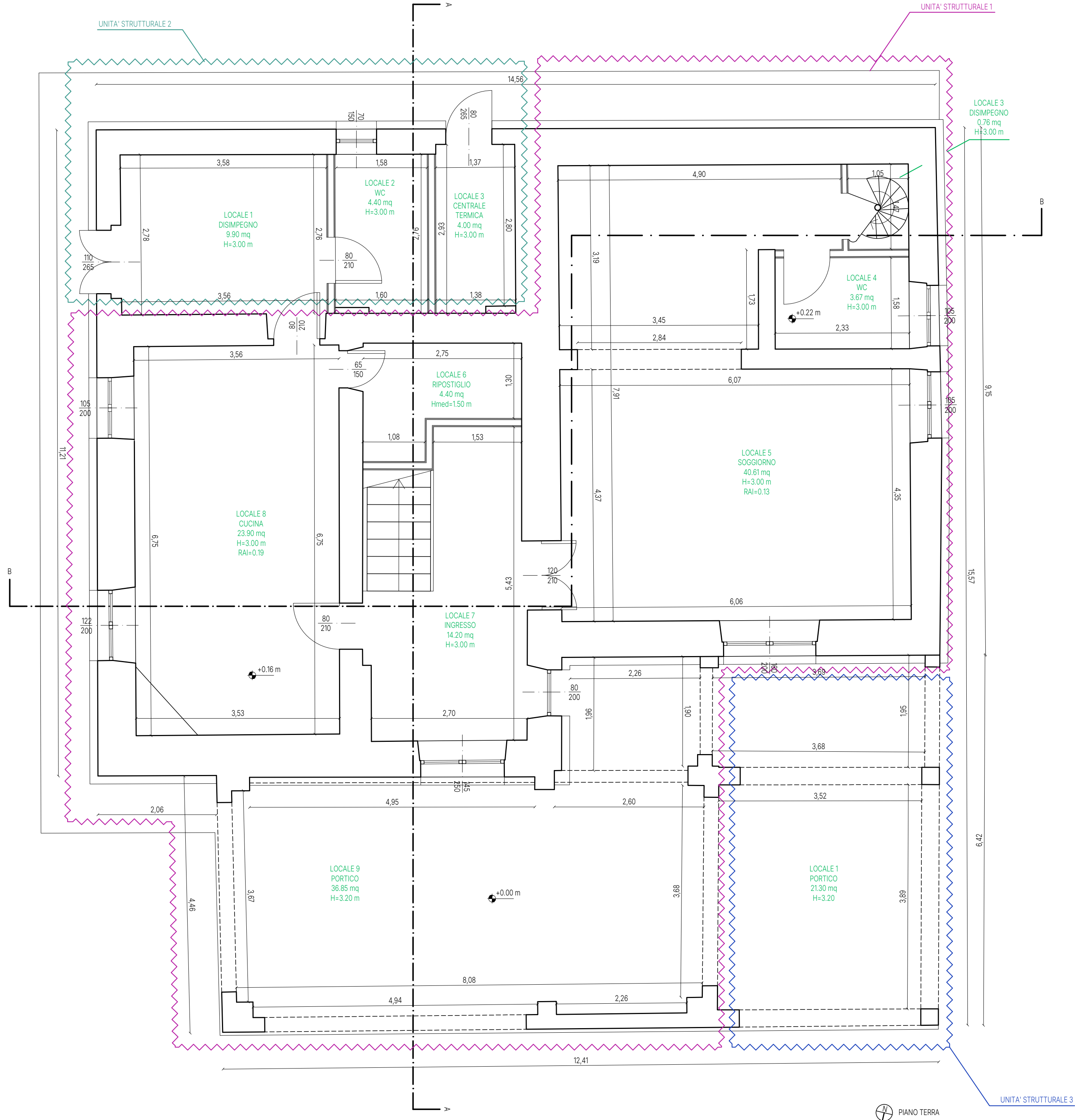
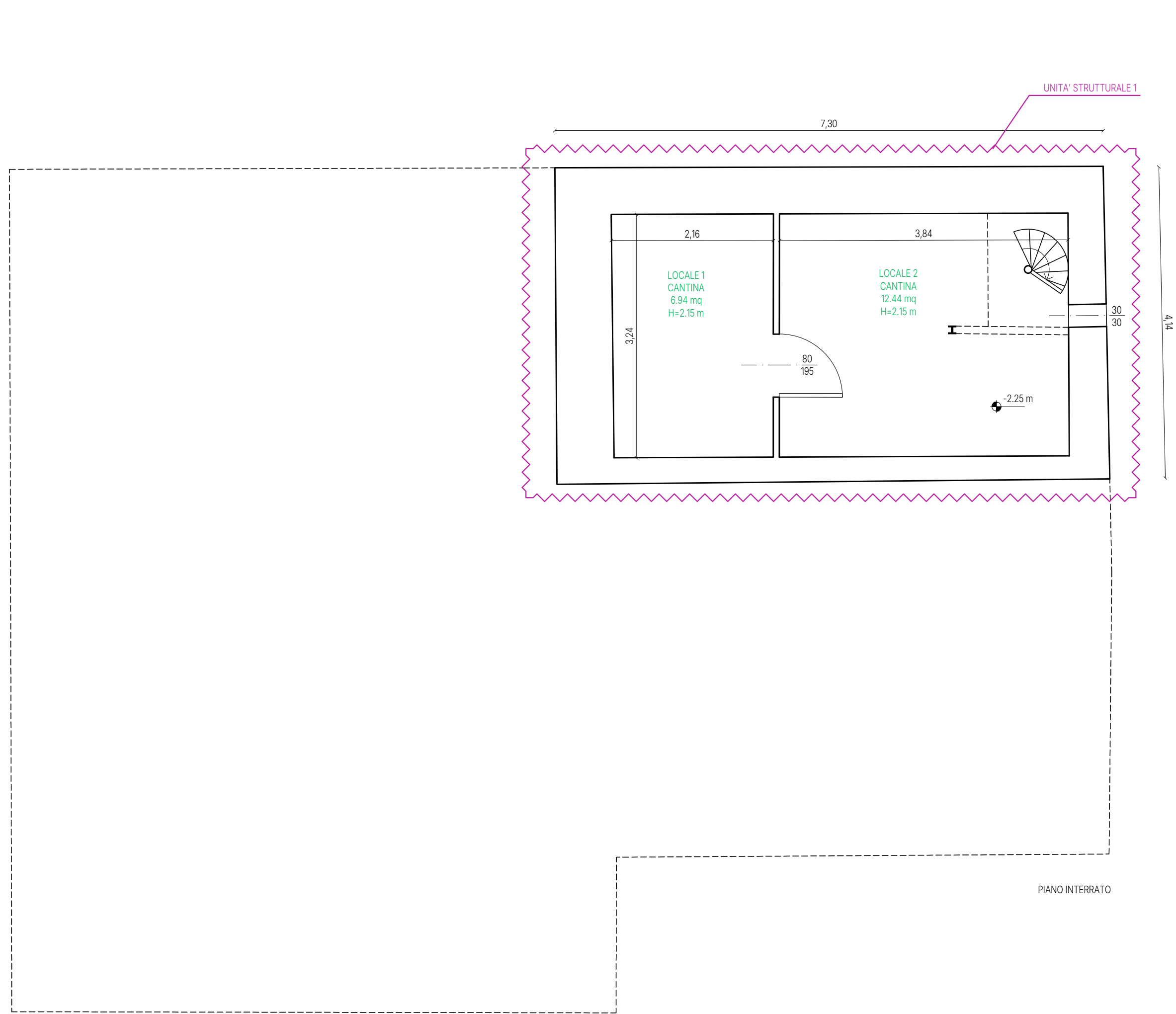

proprietario/committente

RENATO COCCIA (COMMITTENTE)

referimenti catastali

foglio 92; part.IIe 404; sub 4

OPERE DI RISTRUTTURAZIONE EDILIZIA  
(ART. 7, COMMA 1, LETT "D" DELLA LR 01/2015)  
MIGLIORAMENTO SISMICO POST SISMA 2016

LUIGI TRINCIA STUDIO

Ing. Arch. Luigi Trincia  
Via del Lavoro SNC - 06046 Norcia (PG) - tel + 39 0743840132 - info@studiotrincia.com

COORDINATORE E PROGETTISTA ARCHITETTONICO

ING. ARCH. LUIGI TRINCIA

PROGETTISTA STRUTTURE

ING. RICCARDO BOCCAMERA

DIRETTORE DEI LAVORI

ING. ARCH. LUIGI TRINCIA

COORDINATORE DELLA SICUREZZA

GEOLOGO

data emissione

26/03/2026

sezione

ARCHITETTONICO

PIANTE

stato

DI PROGETTO

scala

1:50

nome tavola

SP\_01\_a

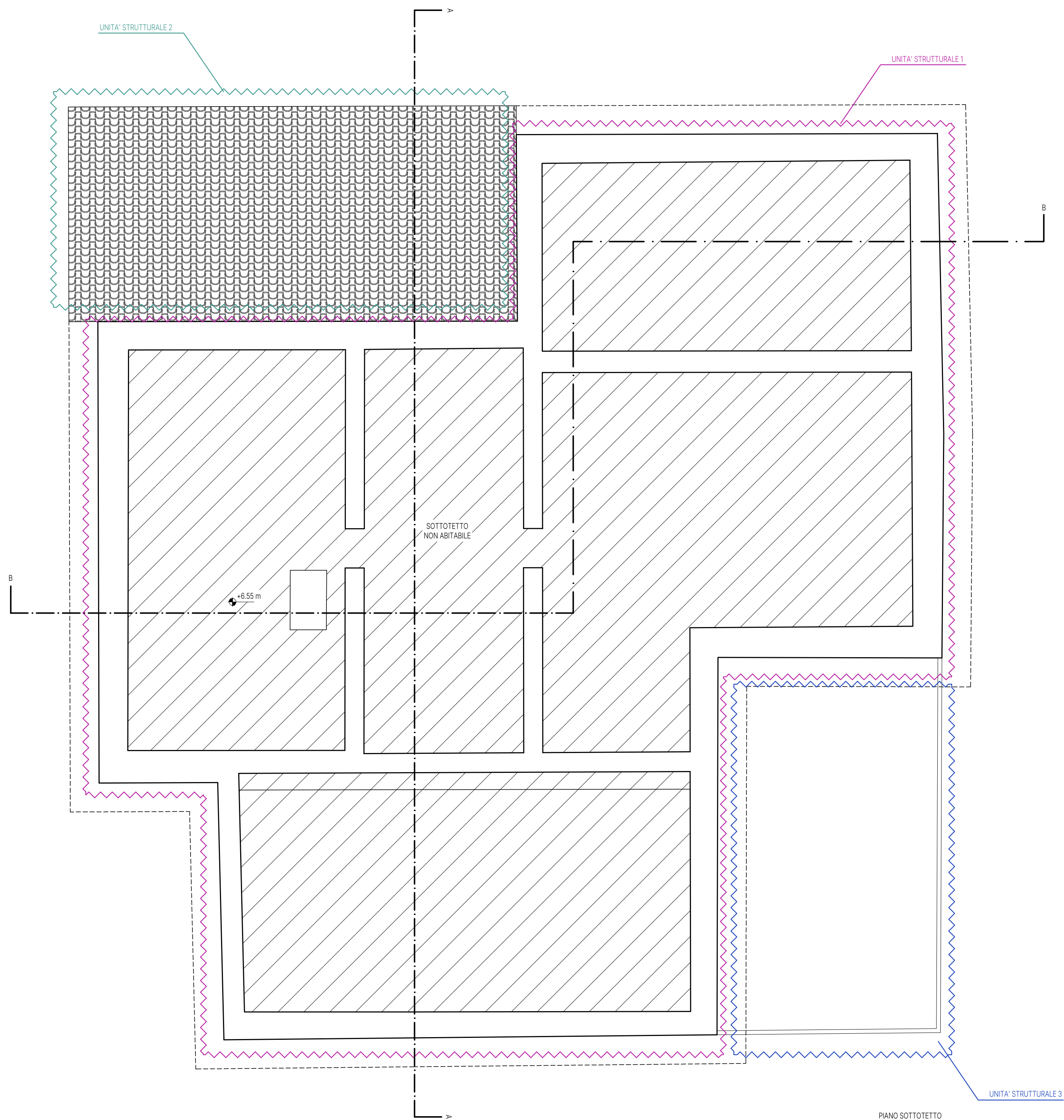
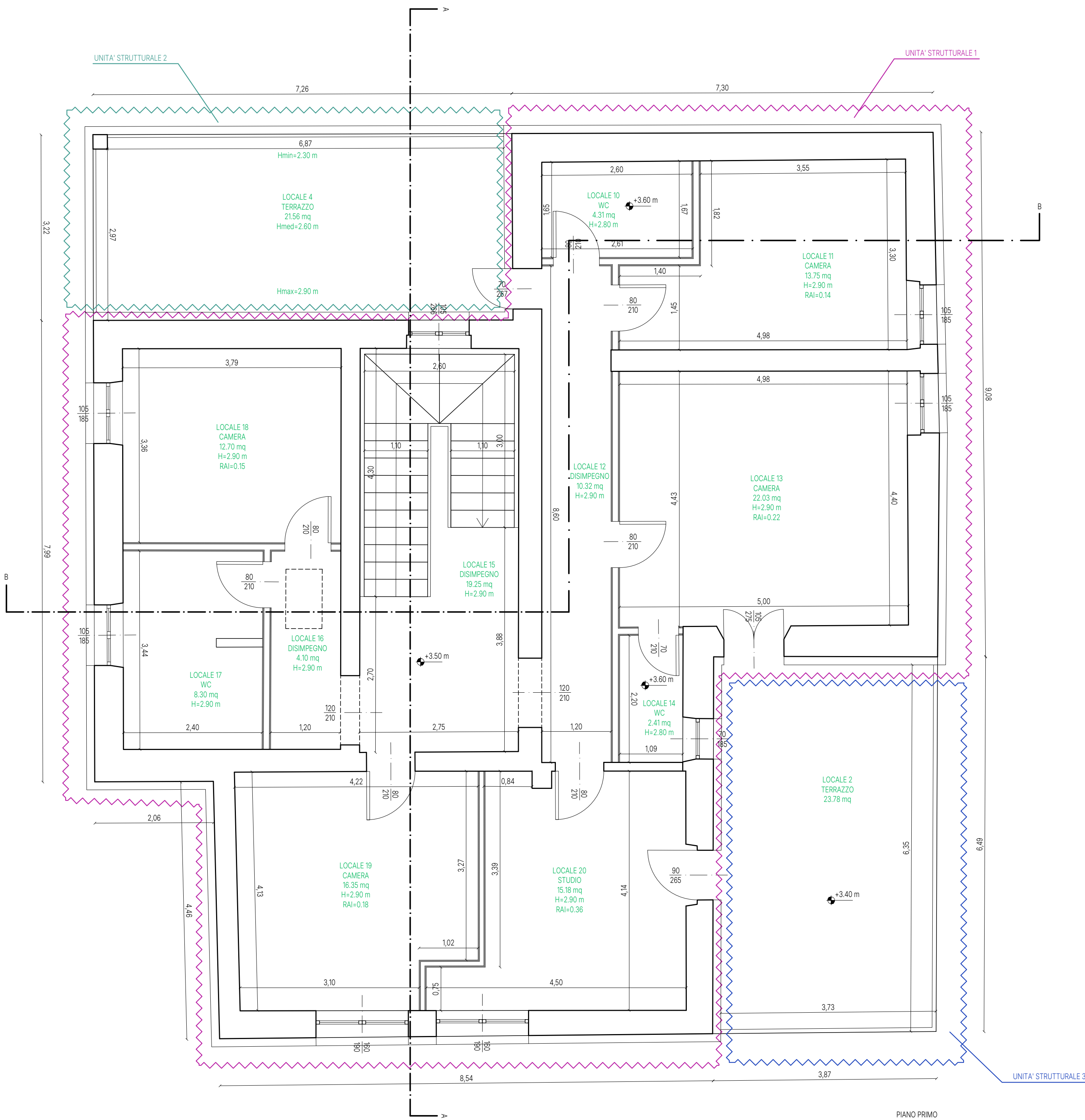

proprietario/committente	RENATO COCCIA (COMMITTENTE)
referimenti catastali	foglio 92; part.IIe 404; sub 4
OPERE DI RISTRUTTURAZIONE EDILIZIA (ART. 7, COMMA 1, LETT "D" DELLA LR 01/2015) MIGLIORAMENTO SISMICO POST SISMA 2016	
<b>LUIGI TRINCIA STUDIO</b> Ing. Arch. Luigi Trincia Via del Lavoro SNC - 06046 Norcia (PG) - tel + 39 0743840132 - info@studiotrincia.com	
COORDINATORE E PROGETTISTA ARCHITETTONICO	ING. ARCH. LUIGI TRINCIA
PROGETTISTA STRUTTURE	ING. RICCARDO BOCCAMERA
DIRETTORE DEI LAVORI	ING. ARCH. LUIGI TRINCIA
COORDINATORE DELLA SICUREZZA	
GEOLOGO	
data emissione	26/03/2026
sezione	ARCHITETTONICO
oggetto	PIANTE
stato	DI PROGETTO
nome tavola	SP_01_b



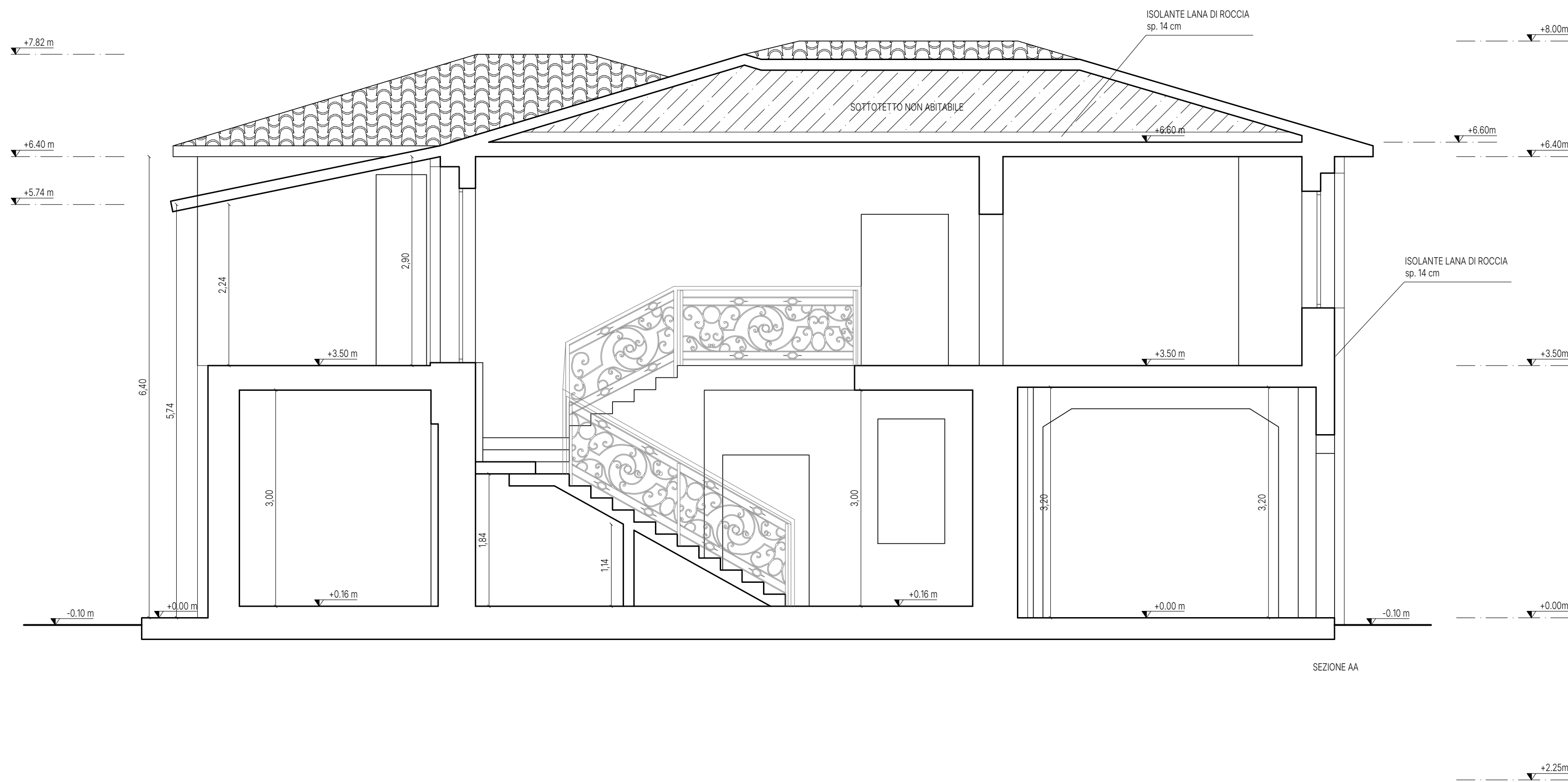
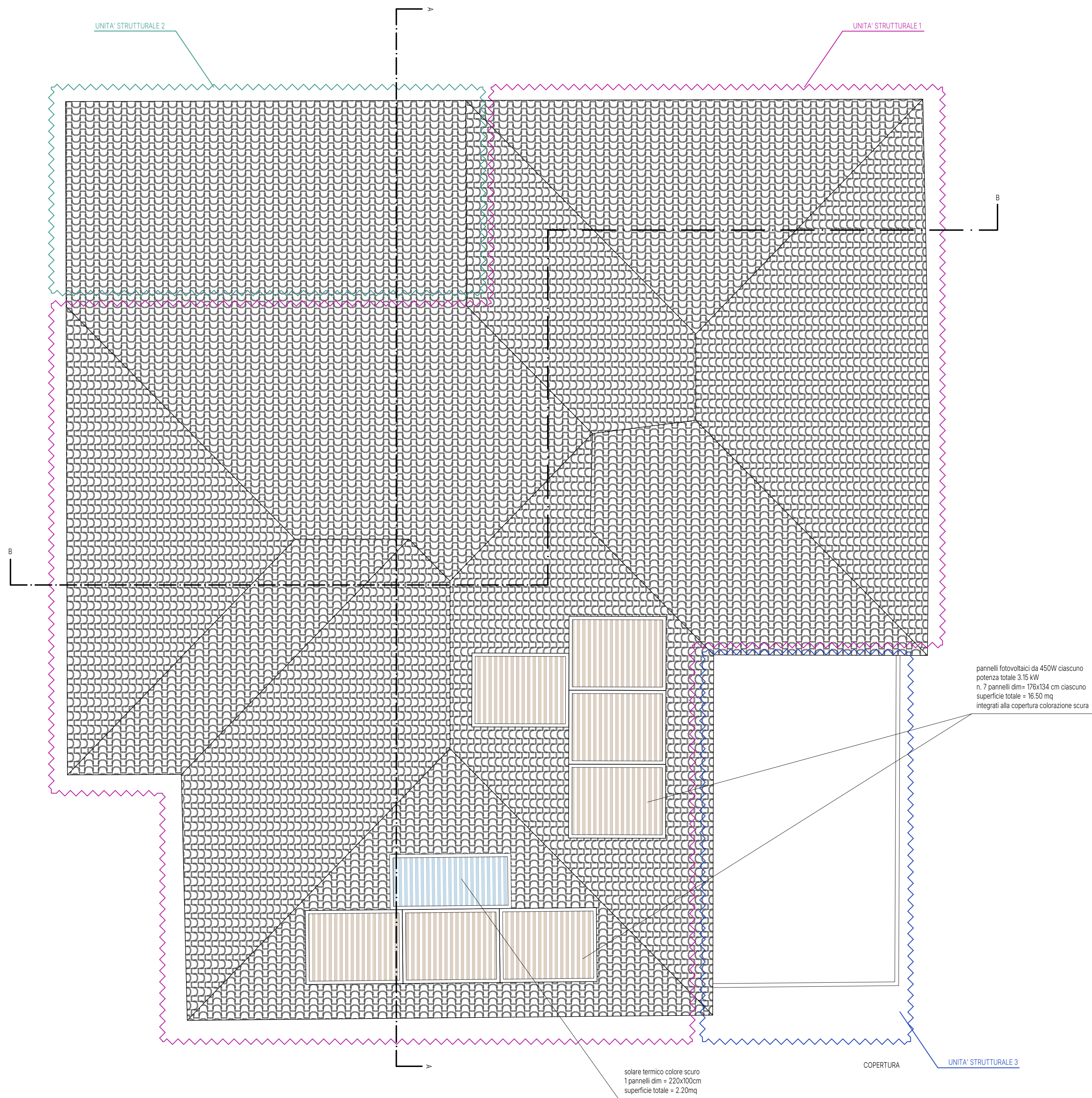

proprietario/committente	RENATO COCCIA (COMMITTENTE)
referimenti catastali	foglio 92; part.IIe 404; sub 4
OPERE DI RISTRUTTURAZIONE EDILIZIA (ART. 7, COMMA 1, LETT'D" DELLA LR 01/2015) MIGLIORAMENTO SISMICO POST SISMA 2016	
Ing. Arch. Luigi Trincia Via del Lavoro SNC - 06046 Norcia (PG) - tel + 39 0743840132 - info@studiotrincia.com	
COORDINATORE E PROGETTISTA ARCHITETTONICO	ING. ARCH. LUIGI TRINCIA
PROGETTISTA STRUTTURE	ING. RICCARDO BOCCANERA
DIRETTORE DEI LAVORI	ING. ARCH. LUIGI TRINCIA
COORDINATORE DELLA SICUREZZA	
GEOLOGO	
data emissione	26/03/2026
sezione	ARCHITETTONICO
oggetto	PIANTA COPERTURA E SEZIONI
stato	DI PROGETTO
nome tavola	SP_01_c



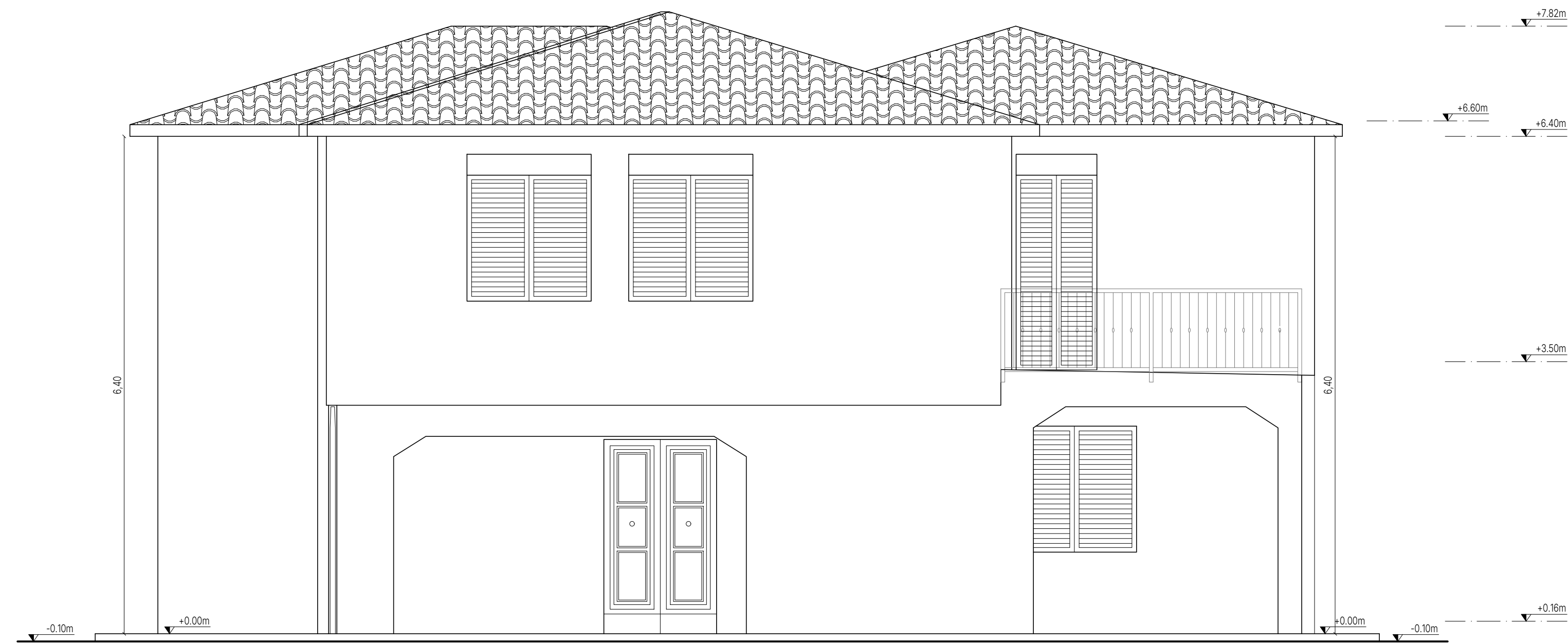

PROSPETTO SUD

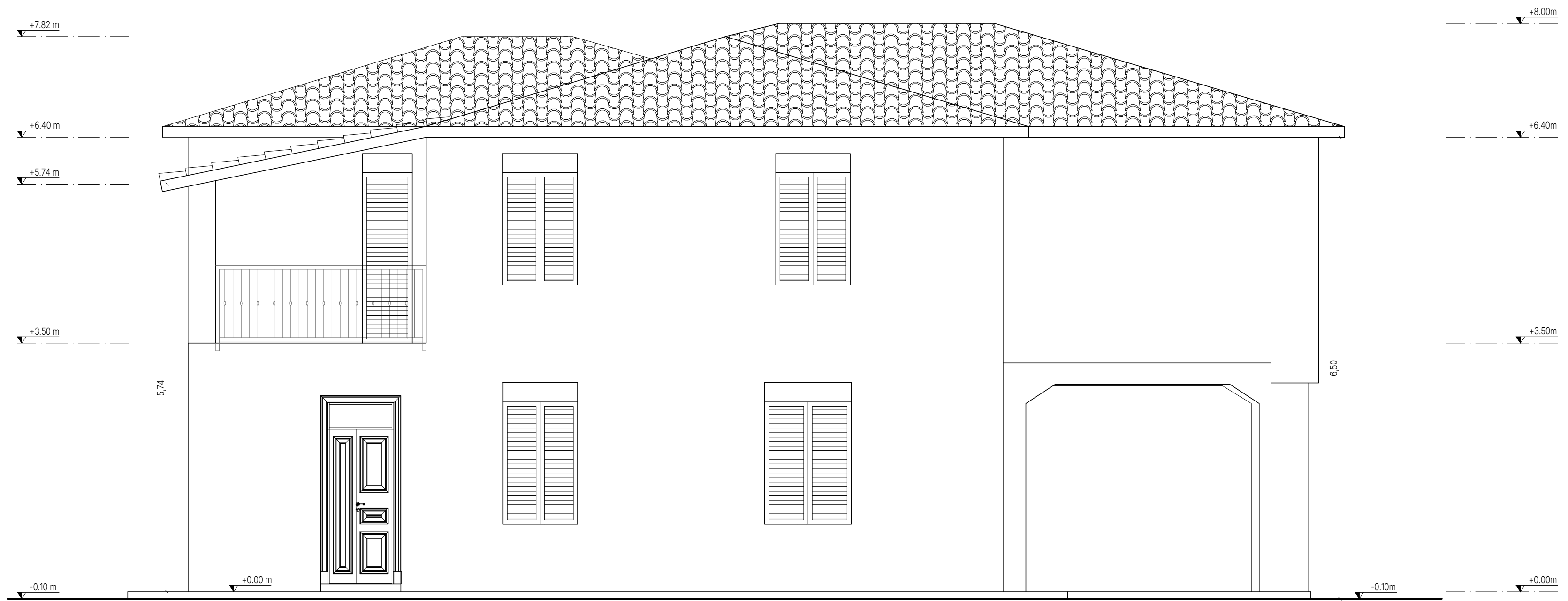

PROSPETTO OVEST

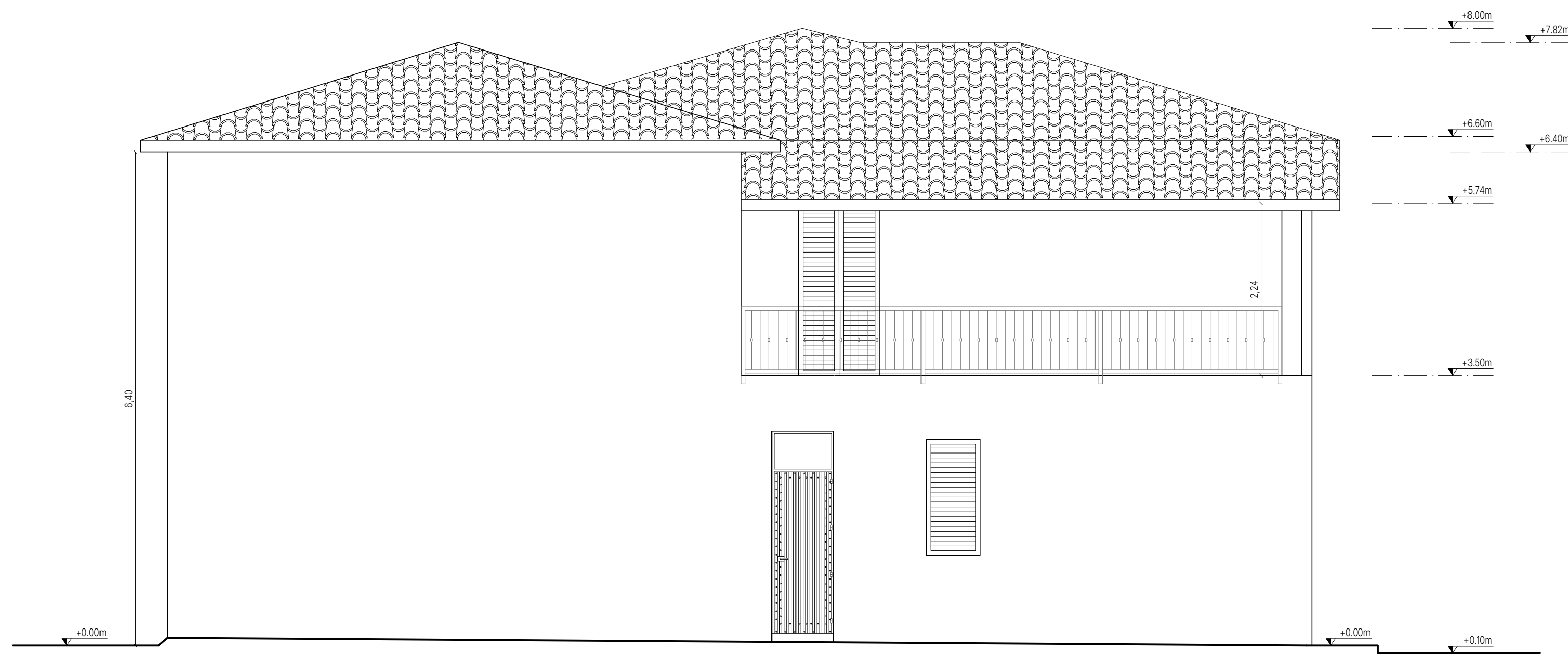

PROSPETTO NORD



PROSPETTO EST

proprietario/committente	RENATO COCCIA (COMMITTENTE)
referimenti catastali	foglio 92; part.IIe 404; sub 4
OPERE DI RISTRUTTURAZIONE EDILIZIA (ART. 7, COMMA 1, LETT. D) DELLA LR 01/2015) MIGLIORAMENTO SISMICO POST SISMA 2016	
<b>LUIGI TRINCIA STUDIO</b> Ing. Arch. Luigi Trincia Via del Lavoro SNC - 06046 Norcia (PG) - tel + 39 0743840132 - info@studiotrincia.com	
COORDINATORE E PROGETTISTA ARCHITETTONICO	ING. ARCH. LUIGI TRINCIA
PROGETTISTA STRUTTURE	ING. RICCARDO BOCCANERA
DIRETTORE DEI LAVORI	ING. ARCH. LUIGI TRINCIA
COORDINATORE DELLA SICUREZZA	
GEOLOGO	
data emissione	26/03/2026
sezione	ARCHITETTONICO
oggetto	PROSPETTI
stato	DI PROGETTO
nome tavola	SP_01_d